

## VÝKAZ DOSAVADNÍHO A NOVÉHO STAVU ÚDAJŮ KATASTRU NEMOVITOSTÍ

Dosavadní stav			Nový stav														
Označení pozemku parc. číslem	Výměra parcely		Druh pozemku	Označení pozemku parc. číslem	Výměra parcely		Druh pozemku	Typ stavby	Způsob využití	Způsob využití	Způs. určení výměr	Porovnání se stavem evidence právních vztahů					
	ha	m <sup>2</sup>			Způsob využití	ha						m <sup>2</sup>	Způsob využití	Způsob využití	Díl přechází z pozemku označeného v katastru nemovitostí	dřívější poz. evidenci	Číslo listu vlastnictví
															ha	m <sup>2</sup>	
953	21	36	vodní pl. tok přirozený	953/13	15	63	ostat. pl. neplodná půda				0	953		60000	15	63	
			953/14	5	73	vodní pl. tok přirozený			0	953		60000	5	73			
	21	36															

Městský úřad Luhačovice - stav. úřad  
soubíjí s dělením (zcelováním)  
pozemků dle GP a nebude vydávat rozhodnutí  
o dělení (zcelování) pozemků ve smyslu  
§ 82 odst. 3 zák. č. 183/2006 Sb., protože  
není důvodné pro dělení (zcelování)  
těchto pozemků stanovit podmínky.

Luhačovice ..... 10.01.2018

**MĚSTSKÝ ÚŘAD  
LUHAČOVICE**  
STAVEBNÍ ÚŘAD  
okres Zlín

<b>GEOMETRICKÝ PLÁN</b> pro rozdělení pozemku	Geometrický plán ověřil úředně oprávněný zeměměřický inženýr	Stejnopis ověřil úředně oprávněný zeměměřický inženýr.
	Jméno, příjmení: <b>Ing. Daniel Volařík</b>	Jméno, příjmení: <b>Ing. Daniel Volařík</b>
	Číslo položky seznamu úředně oprávněných zeměměřických inženýrů: <b>624/95</b>	Číslo položky seznamu úředně oprávněných zeměměřických inženýrů: <b>624/95</b>
	Dne: <b>18.12.2017</b> Číslo: <b>176/2017</b>	Dne: <b>3.1.2018</b> Číslo: <b>1/2018</b>
Náležitosti a přesnosti odpovídá právním předpisům.	Tento stejnopis odpovídá geometrickému plánu v elektronické podobě uloženému v dokumentaci katastrálního úřadu.	
Katastrální úřad souhlasí s očistováním parcel.	Ověření stejnopisu geometrického plánu v listinné podobě.	
Vyhotovitel:  Ing. Daniel Volařík - GEA ul. Pecháčkova 318, Uherský Brod gea@gea-ub.cz    tel.: 572 630 111		
Číslo plánu: <b>452-152/2017</b> Okres: <b>Zlín</b> Obec: <b>Biskupice</b> Kat. území: <b>Biskupice u Luhačovic</b> Mapový list: <b>Uherský Brod 7-0/13</b> Dosavadním vlastníkům pozemků byla poskytnuta možnost seznámit se v terénu s průběhem navrhovaných nových hranic, které byly označeny předepsaným způsobem:  <b>plastovým hraničním znakem</b>	KÚ pro Zlínský kraj KP Valašské Klobouky Bc. Helena Lukáčová PGP-769/2017-737 2018.01.02 12:03:14 CET	

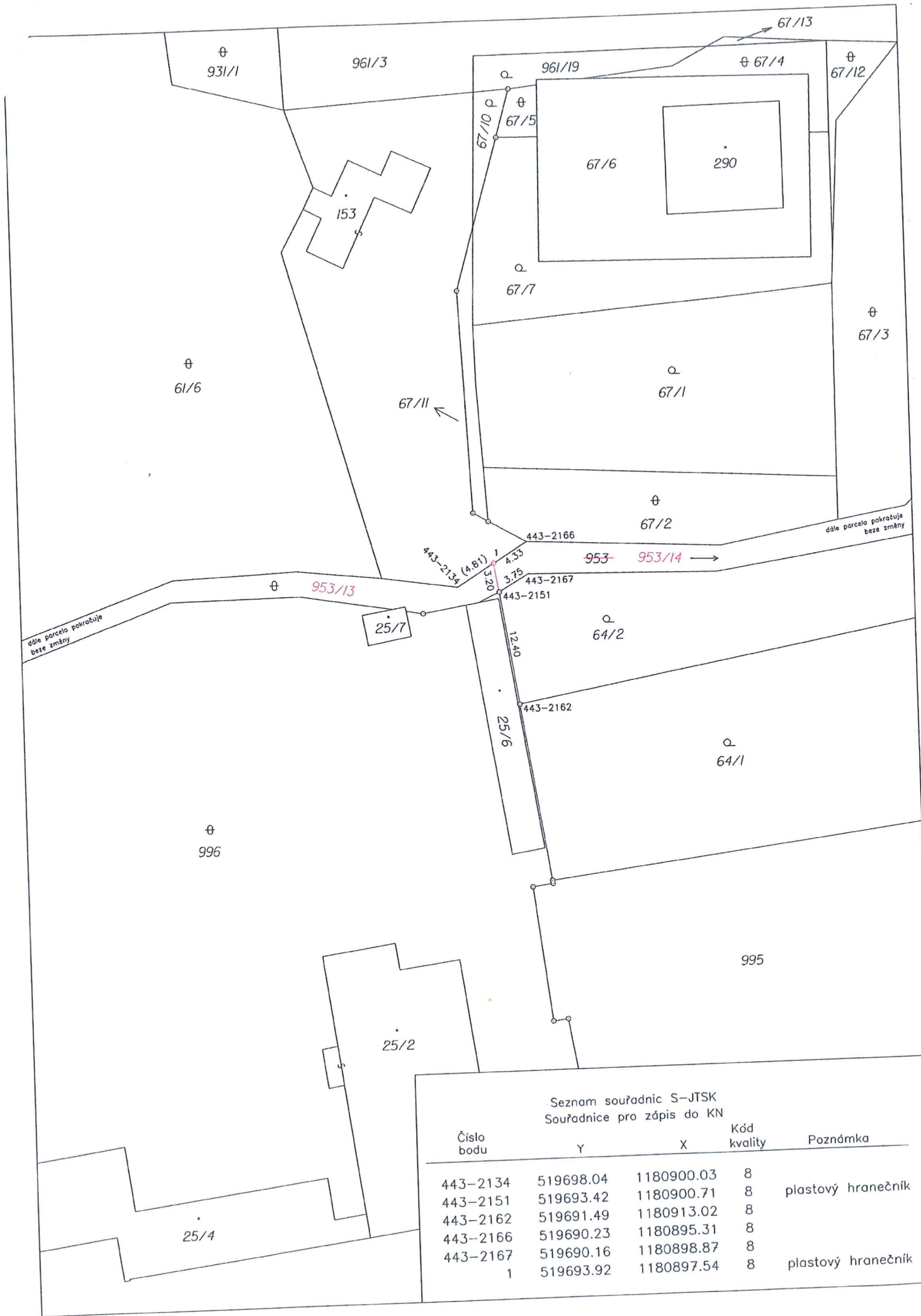

Seznam souřadnic S-JTSK  
Souřadnice pro zápis do KN

Číslo bodu	Y	X	Kód kvality	Poznámka
443-2134	519698.04	1180900.03	8	
443-2151	519693.42	1180900.71	8	plastový hranečník
443-2162	519691.49	1180913.02	8	
443-2166	519690.23	1180895.31	8	
443-2167	519690.16	1180898.87	8	
1	519693.92	1180897.54	8	plastový hranečník