

VÝKAZ DOSAVADNÍHO A NOVÉHO STAVU ÚDAJŮ KATASTRU NEMOVITOSTÍ													
Dosavadní stav			Nový stav										
Označení pozemku parc. číslem	Výměra parcely ha: m ²	Druh pozemku Způsob využití	Označení pozemku parc. číslem	Výměra parcely ha: m ²	Druh pozemku Způsob využití	Typ stavby Způsob využití	Zpús. určení výměr	Porovnání se stavem evidence právních vztahů			Označení dílu		
								Díl přechází z pozemku označeného v	Číslo listu vlastnictví	Výměra dílu ha: m ²			
								katastru nemovitosti	dřívejší poz. evidenci				
953	21:36	vodní pl. lok. přirozený	953/13	15:63	ostat. pl. neplodná půda		0	953		60000	15:63		
			953/14	5:73	vodní pl. lok. přirozený		0	953		60000	5:73		
	21:36			21:36									

Městský úřad Luhačovice - stav. úřad
 se o důkladné dělení (zcelování)
 pozemku dle GP a nebude vydávat rozhodnutí
 o dělení (zcelování) pozemku ve smyslu
 § 82 odst. 3 zák. č. 183/2006 Sb., protože
 není důvodné pro dělení (zcelování)
 těchto pozemků stanovit podmínky.

Luhačovice 10.01.2018

MĚSTSKÝ ÚŘAD
 LUHAČOVICE
 STAVEBNÍ ÚŘAD
 okres Zlín

GEOMETRICKÝ PLÁN pro rozdělení pozemku	Geometrický plán ověřil úředně oprávněný zeměměřický inženýr Jméno, příjmení: Ing. Daniel Volařík Číslo položky seznamu úředně oprávněných zeměměřických inženýrů: 624/95 Dne: 18.12.2017 Číslo: 176/2017 Náležitosti a přesnosti odpovídá právním předpisům.	Stejnopis ověřil úředně oprávněný zeměměřický inženýr: Jméno, příjmení: Ing. Daniel Volařík Číslo položky seznamu úředně oprávněných zeměměřických inženýrů: 624/95 Dne: 3.1.2018 Číslo: 1/2018 Tento stejnopis odpovídá geometrickému plánu v elektronické podobě uloženému v dokumentaci katastrálního úřadu. Ověření stejnopisu geometrického plánu v listinné podobě.
	Katastrální úřad souhlasí s očíslováním parcel.	
	Vyhotovitel:  Ing. Daniel Volařík - GEA ul. Pecháčkova 318, Uherský Brod geo@geo-ub.cz tel.: 572 630 111	
	Číslo plánu: 452-152/2017 Okres: Zlín Obec: Biskupice Katastr. území: Biskupice u Luhačovic Mapový list: Uherský Brod 7-0/13 Dosavadním vlastníkům pozemků byla poskytnuta možnost seznámit se v terénu s průběhem navrhovaných nových hranic, které byly označeny předepsaným způsobem: plastovým hraničním znakem	KÚ pro Zlínský kraj KP Valašské Klobouky Bc. Helena Lukáčová PGP-769/2017-737 2018.01.02 12:03:14 CET

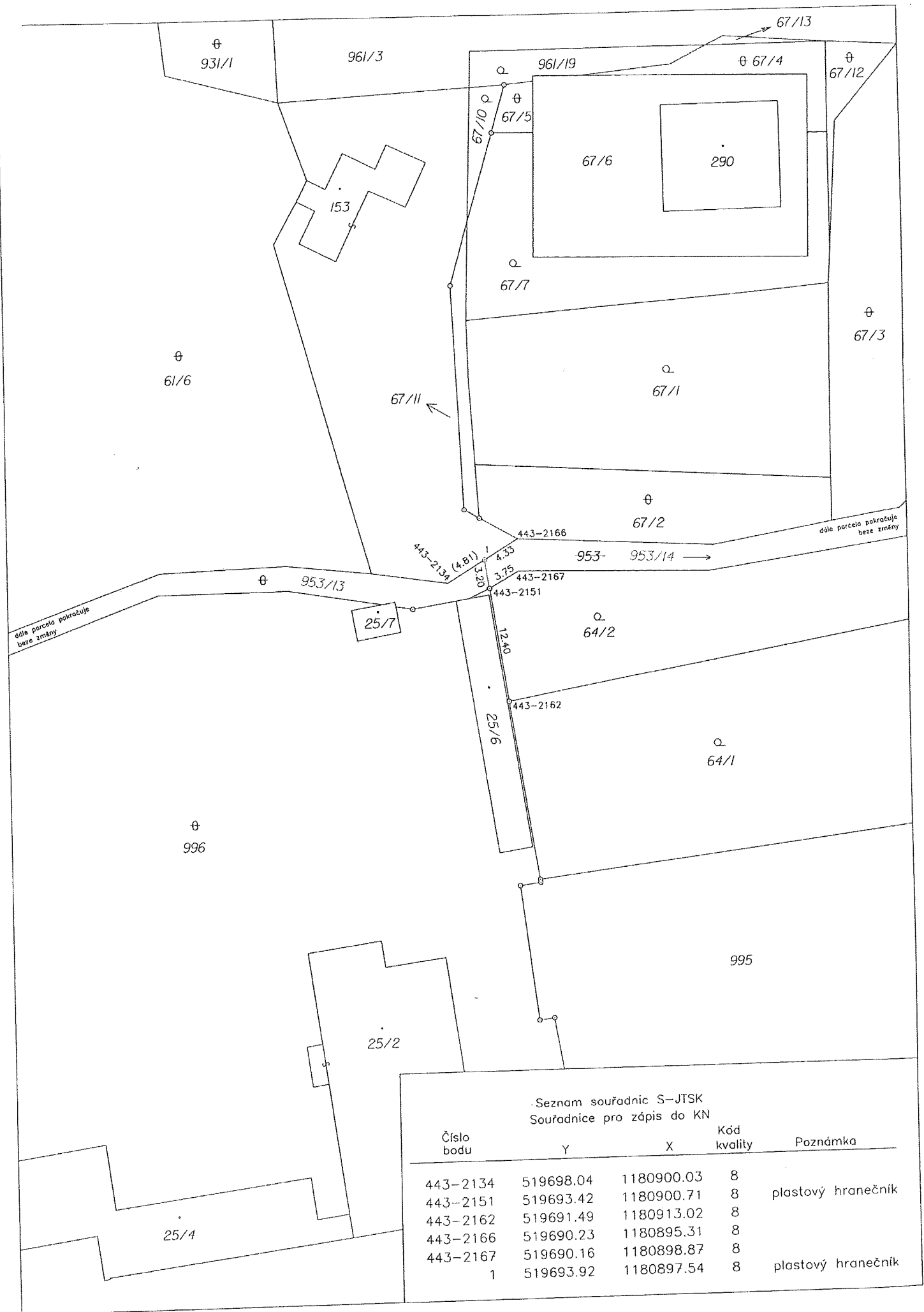

Seznam souřadnic S-JTSK
Souřadnice pro zápis do KN

Číslo bodu	Y	X	Kód kvality	Poznámka
443-2134	519698.04	1180900.03	8	
443-2151	519693.42	1180900.71	8	plastový hranečník
443-2162	519691.49	1180913.02	8	
443-2166	519690.23	1180895.31	8	
443-2167	519690.16	1180898.87	8	
1	519693.92	1180897.54	8	plastový hranečník