

VÝKAZ DOSAVADNÍHO A NOVÉHO STAVU ÚDAJŮ KATASTRU NEMOVITOSTÍ

Dosavadní stav			Nový stav															
Označení pozemku parc. číslem	Výměra parcely		Druh pozemku	Způsob využití	Označení pozemku parc. číslem	Výměra parcely		Druh pozemku	Typ stavby	Způsob využití	Způs. určení výměr	Porovnání se stavem evidence právních vztahů						
	ha	m ²				ha	m ²					Díl přechází z pozemku označeného v	Číslo listu vlastnictví	Výměra dílu	Označení dílu			
												katastru nemovitostí	dřívejší poz. evidenci					
953	21	36	vodní pl. tok přirozený	953/13	15	63	ostat. pl. neplodná půda				0	953		60000	15	63		
				953/14	5	73	vodní pl. tok přirozený					953		60000	5	73		
	21	36				21	36											

Městský úřad Luhačovice - stav. úřad
souhlasí s dělením (zcelováním)
pozemku dle GP a nebude vydávat rozhodnutí
o dělení (zcelování) pozemku ve smyslu
§ 82 odst. 3 zák. č. 183/2006 Sb., protože
není důvodné pro dělení (zcelování)
těchto pozemků stanovit podmínky.

Luhačovice 10.01.2018

MĚSTSKÝ ÚŘAD
LUHAČOVICE
STAVEBNÍ ÚŘAD
okres Zlín

GEOMETRICKÝ PLÁN pro rozdělení pozemku	Geometrický plán ověřil úředně oprávněný zeměměřický inženýr	Stejnopis ověřil úředně oprávněný zeměměřický inženýr:
	Jméno, příjmení: Ing. Daniel Volařík	Jméno, příjmení: Ing. Daniel Volařík
	Číslo položky seznamu úředně oprávněných zeměměřických inženýrů: 624/95	Číslo položky seznamu úředně oprávněných zeměměřických inženýrů: 624/95
	Dne: 18.12.2017 Číslo: 176/2017	Dne: 3.1.2018 Číslo: 1/2018
Náležitostmi a přesností odpovídá právním předpisům.	Tento stejnopis odpovídá geometrickému plánu v elektronické podobě uloženému v dokumentaci katastrálního úřadu.	
Vyhotovitel: Ing. Daniel Volařík - GEA ul. Pačoházkova 318, Uherský Brod geo@geo-ub.cz tel.: 572 630 111	Katastrální úřad souhlasí s očíslováním parcel. KÚ pro Zlínský kraj KP Valašské Klobouky Bc. Helena Lukáčová PGP-769/2017-737 2018.01.02 12:03:14 CET	
Číslo plánu: 452-152/2017 Okres: Zlín Obec: Biskupice Kat. území: Biskupice u Luhačovic Mapový list: Uherský Brod 7-0/13 Dosavadním vlastníkům pozemků byla poskytnuta možnost seznámit se v terénu s průběhem navrhovaných nových hranic, které byly označeny předepsaným způsobem. plastovým hraničním znakem		

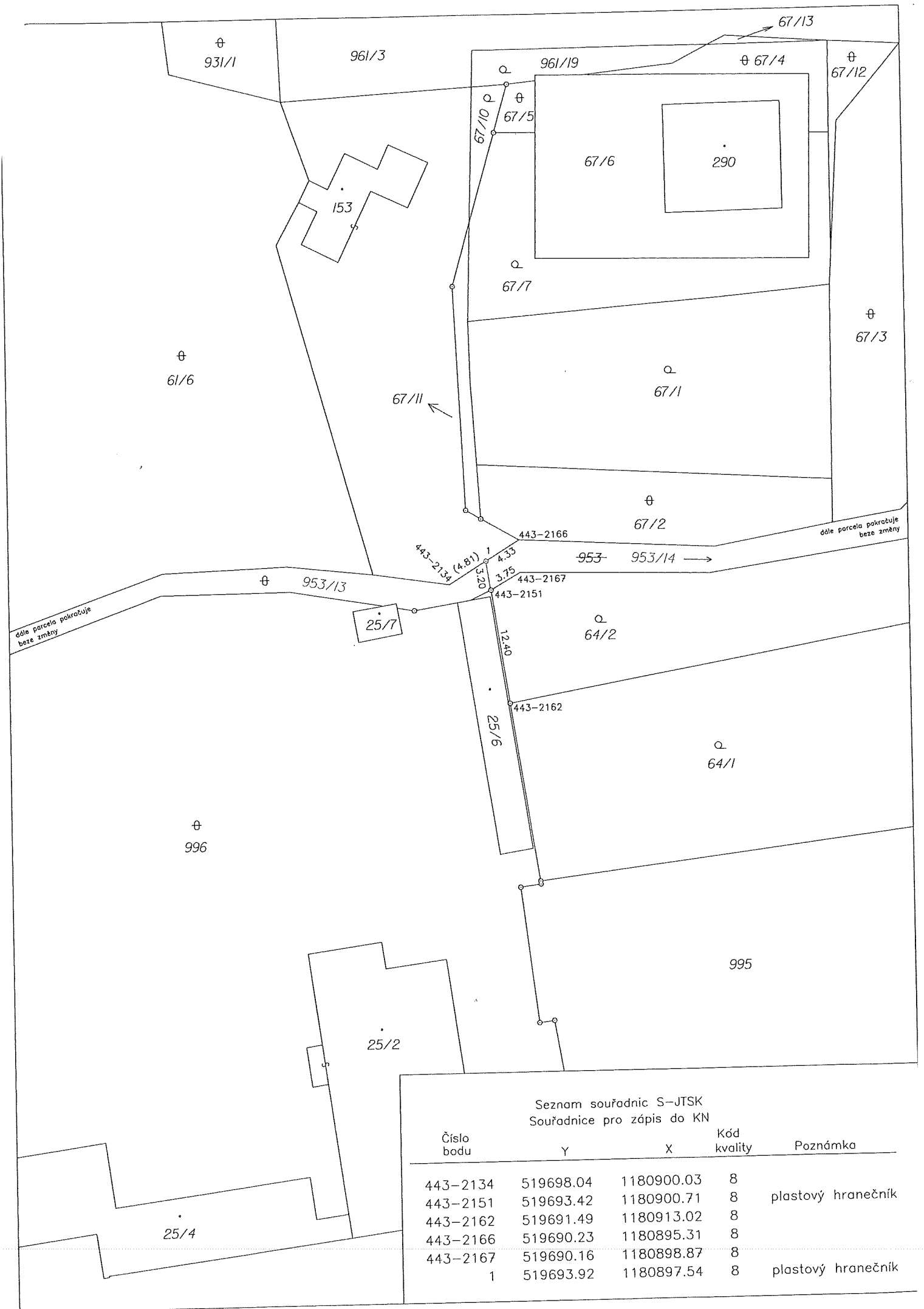

Seznam souřadnic S-JTSK
Souřadnice pro zápis do KN

Číslo bodu	Y	X	Kód kvality	Poznámka
443-2134	519698.04	1180900.03	8	
443-2151	519693.42	1180900.71	8	plastový hranečník
443-2162	519691.49	1180913.02	8	
443-2166	519690.23	1180895.31	8	
443-2167	519690.16	1180898.87	8	
1	519693.92	1180897.54	8	plastový hranečník